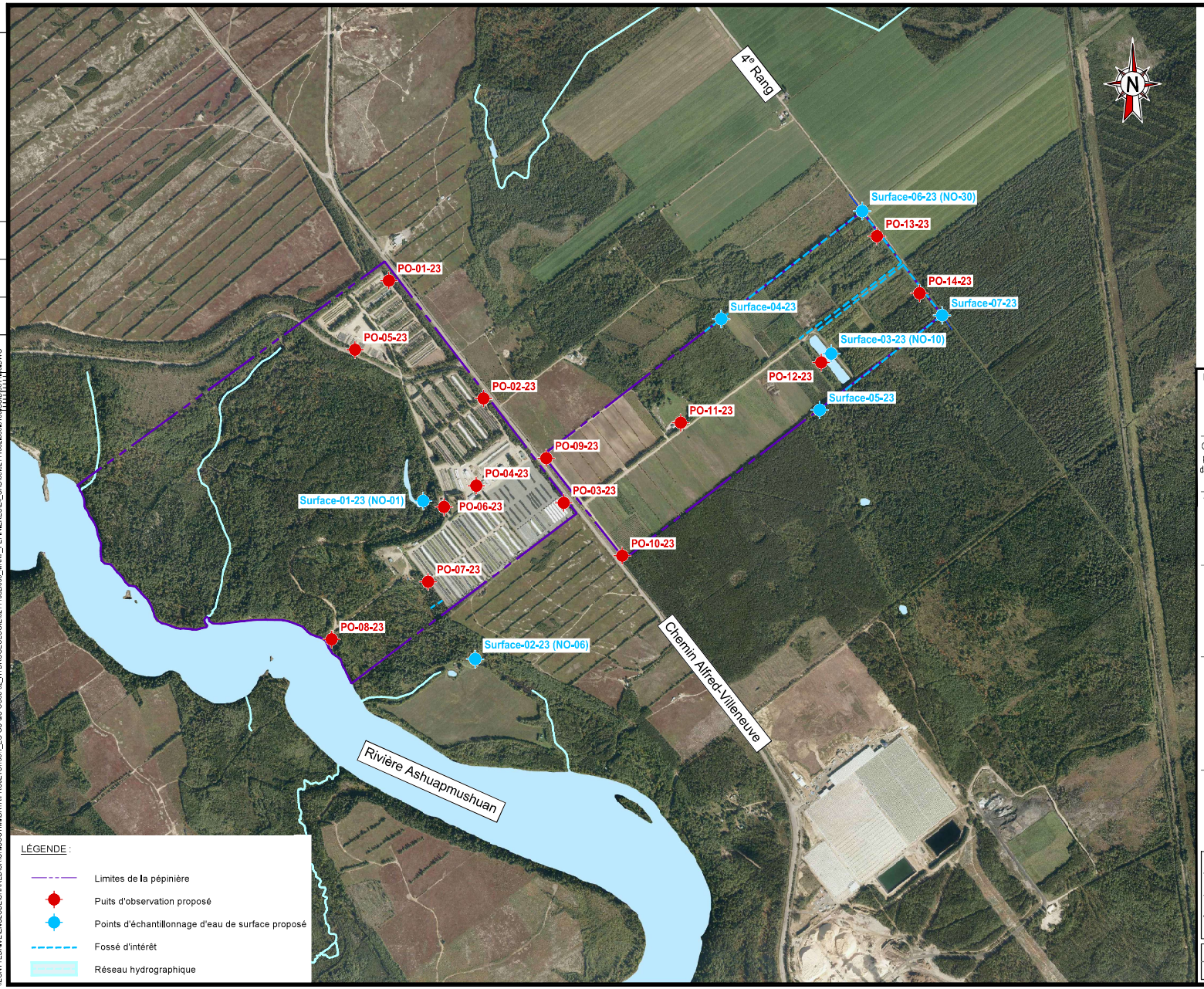

Coordonnées des sondages (MTM Fus.8)		
SONDAGE	Position X	Position Y
PO-01-23	375 352,0	5 404 247,6
PO-02-23	375 728,1	5 403 779,6
PO-03-23	376 047,0	5 403 365,3
PO-04-23	375 699,5	5 403 433,2
PO-05-23	375 217,5	5 403 973,4
PO-06-23	375 571,1	5 403 349,0
PO-07-23	375 507,7	5 403 051,8
PO-08-23	375 124,7	5 402 823,3
PO-09-23	375 977,3	5 403 542,5
PO-10-23	376 279,3	5 403 155,1
PO-11-23	376 511,7	5 403 683,4
PO-12-23	377 069,8	5 403 922,6
PO-13-23	377 291,2	5 404 424,3
PO-14-23	377 460,6	5 404 197,9
Surface-01-23 (NO-01)	375 488,4	5 403 372,6
Surface-02-23 (NO-06)	375 694,9	5 402 744,7
Surface-03-23 (NO-10)	377 110,0	5 403 957,6
Surface-04-23	376 672,5	5 404 095,6
Surface-05-23	377 063,8	5 403 734,0
Surface-06-23 (NO-30)	377 232,7	5 404 524,0
Surface-07-23	377 550,1	5 404 110,0

Ce document doit être utilisé conjointement avec les recommandations formulées dans le rapport d'étude

Échelle

0 0,1 0,25 0,5 0,75 km

1:15 000

Ce document est l'œuvre d'Englobe Corp. Toute reproduction, diffusion ou adaptation, partielle ou totale, est strictement prohibée sans avoir préalablement obtenu l'autorisation écrite d'Englobe et de son Client. Aucune information contenue dans ce document ne peut être utilisée par un tiers sans l'autorisation écrite d'Englobe et de son Client. Englobe Corp. se dégage de toute responsabilité pour toute reproduction, diffusion, adaptation ou utilisation non autorisée du document.

Client

Ministère des Ressources naturelles et des Forêts

Englobe Corp.
855, rue Pépin
Sherbrooke, QC J1L 2P8
T 819 829-0101
F 819 829-2717

Projet

Révision du protocole de suivi de la qualité de l'eau souterraine et de surface des pépinières publiques
Pépinière de Normandin

Pépinière de Normandin, Québec

Titre

Nouveaux points d'échantillonnage proposés

Discipline : Géosciences	Préparé par : M. Delestre, géo. stag., M.Sc.A.	Vérifié par : M. Delestre, géo. stag., M.Sc.A.
Échelle : 1: 15 000	Dessiné par : R. Careau	Approuvé par : S. Bouchard, géo., M. Sc. A.
Date : 17/01/2024	No. de figure : 11	
Mise en page : 0011 / Format papier : ANSI full blood B (17.00 x 11.00 pouces)	No. d'enregistrement :	

Resp.	Projet	Phase	Disc.	Type	No. Dessin	Rév.
03	02201506.000	0100	GS	D	0011	00

\\EGNYTEDRIVE\ENGLOBE\SHARED\CA\CHICOUTIMI\DATA\PROJETS\15311_EG-GS-QC-OC05-02_HYDROGEOLOGIE\02111082.000_MRNF_PEPINIERES\Z4_CAD\05.02111082.000.0100.GS.D.0011.00.DWG